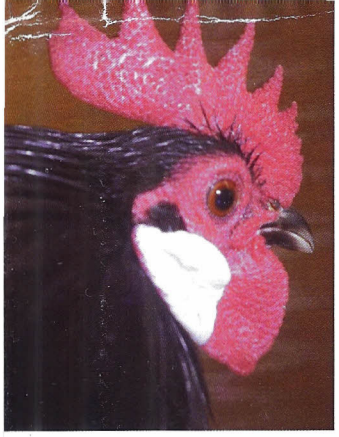
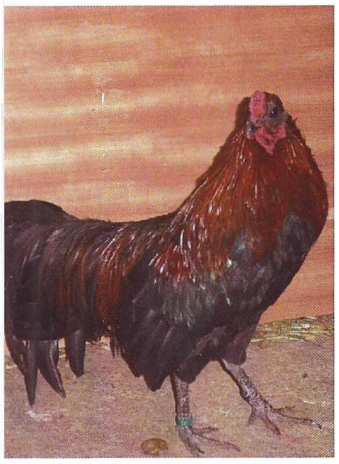
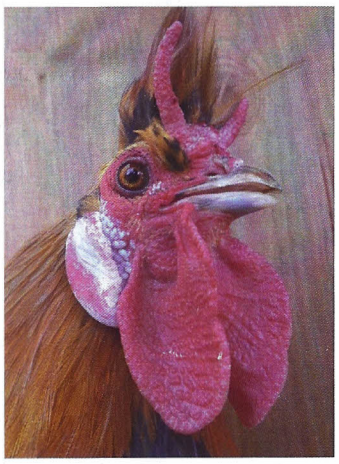

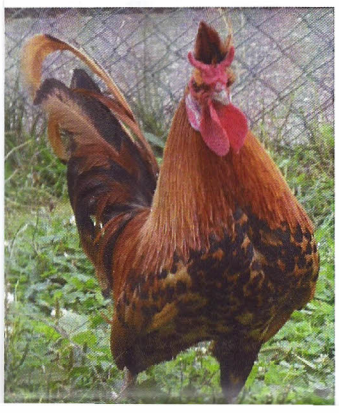

Widder- und Lohkaninchen-clubschau

Württemberg & Hohenzollern

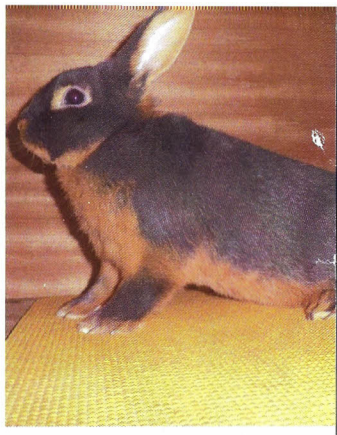

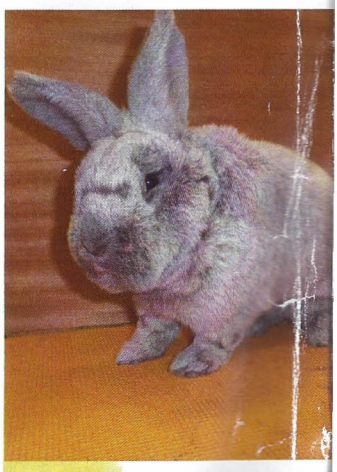

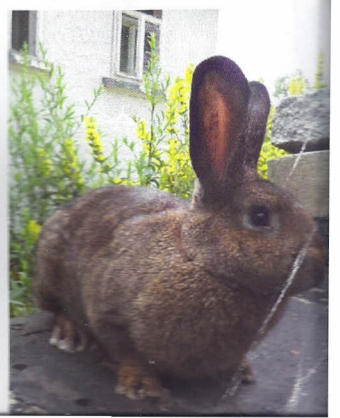

03. & 04. November 2018

im Hasenheim Westerheim,
Pfählerweg 26

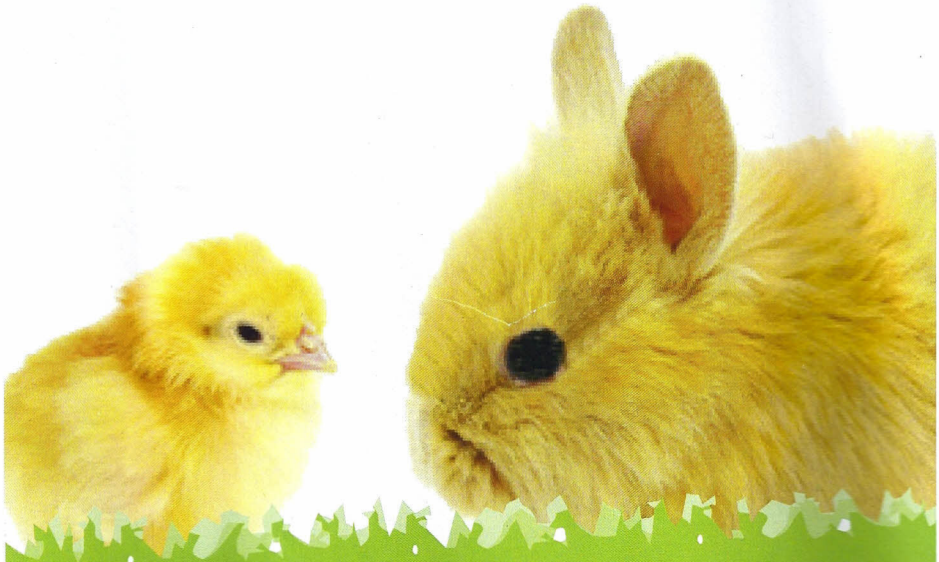

mit angeschlossener

Lokalschau

des Z543 Westerheim

Zu sehen sind ca. 500 Kaninchen.

Widderclub Württemberg & Hohenzollern
Clubschau am 03. & 04. November 2018
in Westerheim

Ausstellungsleiter

1. Ausstellungsleiter Peter Knupfer

Zur besonderen Beachtung:

Druckfehler im Katalog berechtigen zu keinerlei Ansprüchen.
Maßgebend sind allein die Preisrichterunterlagen und der Meldebogen der Aussteller.

Das Herausnehmen der Tiere ist nur von der Ausstellungsleitung gestattet.

Verkäufe können nur über die Verkaufsabteilung vorgenommen werden.
Für das Geschlecht der verkauften Tiere übernimmt der Club keine Garantie.
Ein bereits abgeschlossener Kaufvertrag kann bei Irrtümern des Clubs rückgängig gemacht werden.

Den Anweisungen der Aufsichtsführenden ist unbedingt Folge zu leisten.

Letzter Termin für Reklamationen ist der 25.11.2018

Bitte beachten sie das Rauchverbot in der Ausstellungshalle.
Für verschmutzte Garderobe wird nicht gehaftet.

Zeichenerklärung

Preise:

ZDRKM	Zentralverband Deutscher Rasse-Kaninchenzüchter e.V	Münze
LVE	Landesverbandsehrenpreis	Band
VCE	Vereinigte Clubs Ehrenpreis	20 Euro Münze
1. CM	1. Clubmeister	Pokal
RM	Rassemeister	Pokal
CE	Clubehrenpreis	Preisgeld
E	Ehrenpreis	Preisgeld
I		Preisgeld
II		Preisgeld
III		Preisgeld

VM	Vereinsmeister	Futterpreis
VJM	Vereinsjugendmeister	Futterpreis
Gemeinde E	Gemeinde Ehrenpreis	Pokal

n.B	nicht befriedigend
o.B	ohne Bewertung

Für Fehler im Katalog ist der Fehlerteufel zuständig.
Er ist nicht immer da, kommt nur ab und zu.
Irren ist menschlich

Loh- und Weißgrannenclub Württemberg Hohenzollern e.V.

Grußwort

Zur diesjährigen Clubschau begrüße ich im Namen des Loh- und Weißgrannenclub Württemberg Hohenzollern e.V. alle Ehrengäste, Aussteller und Freunde der Rassekaninchenzucht in Westerheim.

Westerheim hat sich erneut bereiterklärt mit ihrer Lokalschau die gemeinsame Clubschau des Loh- und Weißgrannenclub und des Widderclubs Württemberg Hohenzollern auszurichten.

Um der Veranstaltung den würdigen Rahmen zu geben, haben alle Helfer und Organisatoren bei der Vorbereitung und Durchführung so manche Stunde ihrer Freizeit geopfert. Deshalb ist es mir ein großes Anliegen allen Helfern, besonders den Mitgliedern des Vereins Westerheim, meinen Dank auszusprechen.

Als Rassekaninchenzüchter darf man seine investierten Stunden nicht zählen, denn unser schönes Hobby fordert viel Zeit, Herzblut, Engagement und Wissen. Gleichzeitig bietet unser Hobby aber auch einen Ausgleich im hektischen Alltag.

Die Ausstellungssaison ist der Lohn und der Abschluss eines jeden Zuchtjahres.
Zudem bietet die Clubschau Gelegenheit zum fachlichen Austausch sowie zum Knüpfen und Vertiefen von Kontakten.

Den Ausstellerinnen und Ausstellern wünsche ich die erhofften Resultate.
Allen Preisträgern gratuliere ich zu Ihren Erfolgen.

Den Ausstellern und Gästen wünsche ich einen angenehmen Aufenthalt im Kreise der Rassekaninchenzüchter hier in Westerheim.

Jörg Albrecht
1. Vorsitzender

Preisrichter auf der Widder-Clubschau 2018 in Westerheim

Klaus Schmidhuber	Begonienweg 1, 74336 Brackenheim 07135-2276
Reinhold Sigloch	Hauptstraße 36, 74374 Zaberfeld 07046-2678
Hans-Peter Mack	Mozartweg 6, 71404 Korb 07151-3364
Gerhard Schwegler	Finkenweg 15/2, 71404 Korb 07182-35813

Loh & Weisgrannen Club

Thomas Luik	Rebengartenstraße 44, 72766 Reutlingen 07212-411572
Philip Peter Ludwig Müller	Roggentalstraße 11, 73312 Geislingen 07331-8245833

Spendenliste Loh & Weißgrannen Club

Gerhard Maier	10,00 Euro
Jörg Albrecht	12,00 Euro
Karl Kißling	3,00 Euro
Heiko Menche	2,00 Euro
Dietmar Ade	2,00 Euro
Rosemarie Maier	10,00 Euro
Frank Dettinger	10,00 Euro
Frank Britsch	3,00 Euro
ZGM Brodbeck	10,00 Euro
Hermann Lang	10,00 Euro
Marcus Aldinger	5,00 Euro
Klaus Schairer	5,00 Euro
ZGM Schneiderhan	3,00 Euro
Natalie Struht	5,00 Euro
Andreas Ziller	10,00 Euro

Gemeinde Westerheim	1 Pokal

Clubschau 2018

Loh- und Weißgrannen-Club Württemberg-Hohenzollern

Siegerliste:

Leistungspreis (8 beste Tiere):

	Züchter	Punkte
Loh schwarz	Frank Britsch	765,5
Loh blau	Jörg Albrecht	774,5
Loh braun	Zgm. Schneiderhan	768,5

Weitere Ehrenpreise:

Preis	Käfig-Nr.	Rasse	Züchter	Punkte
VCE	83	Loh blau	Jörg Albrecht	97,0
ZDRK	37	Loh schwarz	Steffen Löchner	97,0
LVE	92	Loh braun	Zgm. Brodbeck	97,0
LVE	2	WG schwarz	Dietmar Ade	97,0
Gem.-E	27	Loh schwarz	Klaus Schairer	97,0

Clubschau 2018

Loh- und Weißgrannen-Club Württemberg-Hohenzollern

Siegerliste:

Clubmeister:		Züchter	Punkte
WG schwarz	1.Clubmeister	Dietmar Ade	387,0
WG blau	1.Clubmeister	Marcus Aldinger	383,5
Loh schwarz	1.Clubmeister	Klaus Schairer	386,5
	2.Clubmeister	Steffen Löchner	385,0
Loh braun	1.Clubmeister	Zgm. Schneiderhan	385,0
Loh blau	1.Clubmeister	Jörg Albrecht	388,0
	2.Clubmeister	Peter Knupfer	382,5
Loh fehfarbig	1.Clubmeister	Kai Czienskowski	385,0

Siegertiere:

Rasse	Käfig-Nr.	Züchter	Punkte
WG schwarz Sieger	4	Dietmar Ade	97,0
WG blau Sieger	5	Marcus Aldinger	96,5
Loh schwarz Sieger 1.0	40	Steffen Löchner	97,5
Loh schwarz Sieger 0.1	28	Klaus Schairer	97,0
Loh braun Sieger	100	Zgm. Brodbeck	97,5
Loh blau Sieger 1.0	82	Jörg Albrecht	97,5
Loh blau Sieger 0.1	67	Jörg Albrecht	97,0
Loh fehfarbig Sieger	112	Kai Czienskowski	97,0

Zg	Käfig	Aussteller	Ge	Täto	Punkte	Präd	Preis	Verkauf

Loh & Weißgrannen Club

Abteilung II Mittelgroße Rassen

Weißgrannen (WG) schwarz

Pr.: Philip Peter Ludwig Müller; Thomas Luik

1	1	Dietmar Ade	0,1	Z355 - 381	96,5	hv		
ZG II	2	Hohenzollern Straße 28	0,1	Z355 - 382	97,0	v	LVE	
	3	71679 Asperg	0,1	Z355 - 383	96,5	hv		
	4		0,1	Z355 - 384	97,0	v	Sieger	
					387,0		1. CM	

Weißgrannen (WG) blau

Pr.: Philip Peter Ludwig Müller; Thomas Luik

2	5	Marcus Aldinger	1,0	RN24 - 187	96,5	hv	Sieger	
ZG II	6	Hauptstraße 7	1,0	RN24 - 2816	96,0	sg		
	7	56357 Himmighofen	1,0	RN24 - 2818	95,5	sg		
	8		0,1	RN24 - 2820	95,5	sg		
					383,5		1. CM	
3	9	Heiko Menche	0,1	Z355 - 5822	96,0	sg		
ZG II	10	Hohenzollern Straße 28	0,1	Z355 - 5812	95,5	sg		
	11	71679 Asperg	1,0	Z355 - 283	96,0	sg		
	12		0,1	Z355 - 5823	95,5	sg		
					383,0			

Abteilung III Kleine Rassen

Lohkaninchen (Loh) schwarz

Pr.: Philip Peter Ludwig Müller; Thomas Luik

4	13	Karl Kissling	0,1	Z188 - 4833	94,0	sg		
ZG II	14	Hohenstaufenstraße 27	0,1	Z188 - 4829	95,0	sg		
	15	73104 Börtlingen	0,1	Z188 - 5845	96,5	hv		
	16	Tel. 07161-52736	0,1	Z188 - 3821	96,0	sg		
					381,5			
5	17	Frank Britsch	0,1	Z538 - 2822	95,5	sg		
ZG II	18	Uhlandstraße 22	0,1	Z538 - 2821	95,0	sg		
	19	74243 Brettach	0,1	Z538 - 3828	96,0	sg		
	20	Tel. 07139-90424	0,1	Z538 - 3829	96,5	hv		
					383,0			
6	21	Gerhard Maier	1,0	Z281 - 181	95,0	sg		
ZG II	22	Am Berg 4	1,0	Z281 - 182	93,5	g		
	23	73457 Essingen	1,0	Z281 - 183	95,0	sg		
	24	Tel. 07365-5324	0,1	Z281 - 184	94,0	sg		
					377,5			
7	25	Klaus Schairer	1,0	Z43 - 4821	96,5	hv		
ZG III	26	Dorfstraße 18	1,0	Z43 - 3814	96,0	sg		
	27	72336 Ballingen-Ostdorf	1,0	Z43 - 4831	97,0	v	Gemeinde E	
	28	Tel. 0176-57645636	0,1	Z43 - 4833	97,0	v	Sieger 0,1	
					386,5		1. CM	
8	29	Frank Dettinger	1,0	Z79 - 181		fehlt		
ZG II	30	Max-Frisch-Weg 48	1,0	Z79 - 182		fehlt		
	31	71116 Gärtringen	0,1	Z79 - 1813		fehlt		
	32	Tel. 0177-2864209	0,1	Z79 - 2822		fehlt		
9	33	Hermann Lang	0,1	Z267 - 286	95,0	sg		
ZG II	34	In den Gärten 1	0,1	Z267 - 287	95,5	sg		
	35	89555 Söhnstetten	0,1	Z267 - 288	95,0	sg		
	36	Tel. 07323-7297	0,1	Z267 - 289	94,0	sg		
					379,5			
10	37	Steffen Löchner	1,0	Z430 - 186	97,0	v	ZDRKM	
ZG II	38	Neue Straße 9	0,1	Z430 - 2812	94,5	sg		
	39	74575 Schrozberg	1,0	Z430 - 3817	96,0	sg		50,00
	40		1,0	Z430 - 3818	97,5	v	Sieger 1,0	
					385,0		2.CM	

Zg	Käfig	Aussteller	Ge	Täto	Punkte	Präd	Preis	Verkauf
		Loh & Weißgrannen Club						
11	41	Karl Kissling	1,0	Z188 - 181	96,0	sg		
ZG II	42	Hohenstaufenstraße 27	0,1	Z188 - 184		nb		
	43	73104 Börtlingen	0,1	Z188 - 2814	95,0	sg		
	44	Tel. 07161-52736	0,1	Z188 - 182		nb		35,00
12	45	Frank Britsch	1,0	Z538 - 3831	96,5	hv		
ZG III	46	Uhlandstraße 22	0,1	Z538 - 188	94,0	sg		
	47	74243 Brettach	0,1	Z538 - 1812	95,5	sg		
	48	Tel. 07139-90424	0,1	Z538 - 1815	96,5	hv		
					382,5			
	49	Gerhard Maier	1,0	Z281 - 585	96,5	hv		
	50	Gerhard Maier	0,1	Z281 - 587	95,5	sg		
	51	Natalie Struht	1,0	RN24 - 181	93,5	g		
	52	Natalie Struht	1,0	RN24 - 483	96,0	sg		
		Lohkaninchen (Loh) blau						
		Pr.: Philip Peter Ludwig Müller; Thomas Luik						
13	53	Peter Knupfer	0,1	Z543 - 4826	94,5	sg		
ZG II	54	Eschenweg 12	1,0	Z543 - 4832	95,0	sg		
	55	72589 Westerheim	1,0	Z543 - 4831	94,5	sg		
	56	Tel. 07333-924448	1,0	Z543 - 4811	96,5	hv		
					380,5			
14	57	Jörg Albrecht	1,0	Z354 - 2829	95,5	sg		
ZG II	58	Grasiger-Weg 7	1,0	Z354 - 2814	96,5	hv		
	59	71706 Markgrönningen	1,0	Z354 - 2828	96,5	hv		
	60	Tel. 07145-4705	0,1	Z354 - 2819	96,5	hv		
					385,0			
15	61	Peter Knupfer	1,0	Z543 - 4814	93,0	g		
ZG II	62	Eschenweg 12	1,0	Z543 - 5833	96,5	hv		
	63	72589 Westerheim	1,0	Z543 - 4820	96,0	sg		
	64	Tel. 07333-924448	0,1	Z543 - 383	96,0	sg		
					381,5			
16	65	Jörg Albrecht	0,1	Z354 - 5845	95,0	sg		
ZG II	66	Grasiger-Weg 7	1,0	Z354 - 3837	95,0	sg		
	67	71706 Markgrönningen	0,1	Z354 - 2817	97,0	v	Sieger 0,1	
	68	Tel. 07145-4705	0,1	Z354 - 3842	96,0	sg		
					383,0			
17	69	Peter Knupfer	1,0	Z543 - 4821		nb		
ZG II	70	Eschenweg 12	1,0	Z543 - 389		nb		
	71	72589 Westerheim	0,1	Z543 - 387	96,0	sg		
	72	Tel. 07333-924448	0,1	Z543 - 4827	95,5	sg		
18	73	Rosmarie Maier	1,0	Z281 - 181	94,5	sg		
ZG II	74	Am Berg 4	1,0	Z281 - 182	94,5	sg		
	75	73457 Essingen	0,1	Z281 - 183	94,5	sg		
	76	Tel. 07365-5324	0,1	Z281 - 184	95,5	sg		
					379,0			
19	77	Peter Knupfer	1,0	Z543 - 4824	95,0	sg		
ZG II	78	Eschenweg 12	1,0	Z543 - 386	96,5	hv		
	79	72589 Westerheim	0,1	Z543 - 388	94,5	sg		
	80	Tel. 07333-924448	1,0	Z543 - 4822		nb		
20	81	Jörg Albrecht	1,0	Z354 - 2831	97,0	v		
ZG II	82	Grasiger-Weg 7	1,0	Z354 - 2830	97,5	v	Sieger 1,0	
	83	71706 Markgrönningen	0,1	Z354 - 2832	97,0	v	VCE	
	84	Tel. 07145-4705	0,1	Z354 - 2833	96,5	hv		
					388,0		1. CM	
21	85	Peter Knupfer	1,0	Z543 - 4825	96,0	sg		
ZG II	86	Eschenweg 12	1,0	Z543 - 381	95,5	sg		
	87	72589 Westerheim	0,1	Z543 - 382	94,5	sg		
	88	Tel. 07333-924448	0,1	Z543 - 3810	96,5	hv		
					382,5		2.CM	

Zg	Käfig	Aussteller	Ge	Täto	Punkte	Präd	Preis	Verkauf
				Loh & Weißgrannen Club				
	Lohkaninchen (Loh) braun							
	Pr.: Philip Peter Ludwig Müller; Thomas Luik							
22	89	Brodbeck CH. & S.	0,1	Z87 - 3817	96,0	sg		
ZG II	90	Pflegmühleweg 42	1,0	Z87 - 383	95,5	sg		
	91	75438 Knittlingen	0,1	Z87 - 287	95,5	sg		
	92	Tel. 07043-32947	1,0	Z87 - 282	97,0	v	LVE	
					384,0			
23	93	Schneiderhan Schneiderhan	1,0	Z43 - 281	95,5	sg		
ZG II	94	Untere Kirch 9/1	1,0	Z43 - 486	96,0	sg		
	95	72362 Nusplingen	1,0	Z43 - 284	95,5	sg		40,00
	96	Tel. 0151-65124550	0,1	Z43 - 487	96,5	hv		
					383,5			
24	97	Brodbeck CH. & S.	1,0	Z87 - 3816	96,0	sg		
ZG II	98	Pflegmühleweg 42	0,1	Z87 - 3818	96,5	hv		
	99	75438 Knittlingen	1,0	Z87 - 288	94,5	sg		
	100	Tel. 07043-32947	1,0	Z87 - 2810	97,5	v	Sieger	
					384,5			
25	101	Schneiderhan Schneiderhan	1,0	Z43 - 485	96,5	hv		
ZG II	102	Untere Kirch 9/1	0,1	Z43 - 4813	96,5	hv		
	103	72362 Nusplingen	0,1	Z43 - 488	95,5	sg		
	104	Tel. 0151-65124550	1,0	Z43 - 283	96,5	hv		40,00
					385,0		1. CM	
	Lohkaninchen (Loh) fehfarbig							
	Pr.: Philip Peter Ludwig Müller; Thomas Luik							
26	105	Natalie Struht	1,0	RN24 - 282	96,5	hv		
ZG II	106	Hauptstraße 7	1,0	RN24 - 284	96,5	hv		
	107	56357 Himmighofen	1,0	RN24 - 285	96,0	sg		
	108		1,0	RN24 - 3813	96,0	sg		
					385,0			
27	109	Kai Czieskovski	1,0	Z23 - 386	95,5	sg		
ZG II	110	Saurach 7	1,0	Z23 - 3824	96,5	hv		
	111	74564 Crailsheim	1,0	Z23 - 385	96,0	sg		
	112		0,1	Z23 - 3827	97,0	v	Sieger	
					385,0		1. CM	

Ausstellerverzeichnis

Name, Vorname	Straße	PLZ, Ort	Telefon
Ade, Dietmar	Hohenzollern Straße 28	71679 Asperg	
Albrecht, Jörg	Grasiger-Weg 7	71706 Markgrönningen	07145-4705
Aldinger, Marcus	Hauptstraße 7	56357 Himmighofen	
Bauer, Erich	Hasenweg 1	74626 Bretzfeld	
Britsch, Frank	Uhlandstraße 22	74243 Brettach	07139-90424
Bröckel, Madleine	Hauptstraße 8	73252 Gutenberg	
Buchfink, Raimund	Altdorfer Straße 13	72663 Großbettlingen	
CH. & S., Brodbeck	Pflegmühleweg 42	75438 Knittlingen	07043-32947
Czieskovski, Kai	Saurach 7	74564 Crailsheim	
Desiré, Opala	Burrberg 47	74538 Rosengarten-Tullau	0791-47770
Dettinger, Frank	Max-Frisch-Weg 48	71116 Gärtringen	0177-2864209
Fleig, Mathias	Schwenninger Straße 11	78083 Dauchingen	
Geißler, Herbert	Unterböbinger Straße 41	73574 Schönhardt	
Hartig , Ralf	Doblerstraße 22	75334 Straubenhardt	07082-8441
Heini, Th.& M.	Asternweg 34	72770 Reutlingen	07121-9126638
Jag , Wolfgang	Feldstetter Straße 11/1	72589 Westerheim	0171-5812125
Kissling, Karl	Hohenstaufenstraße 27	73104 Börtlingen	07161-52736
Knupfer, Peter	Eschenweg 12	72589 Westerheim	
Knupfer, Peter	Eschenweg 12	72589 Westerheim	07333-924448
Knupfer-Bender, Heike	Eschenweg 12	72589 Westerheim	
Kübler, Jürgen	Kuthestraße 5	73084 Salach	
Lang, Hermann	In den Gärten 1	89555 Söhnstetten	07323-7297
Litke, Sabine	Ringstraße 7	73092 Heiningen	07161-651095
Löchner, Steffen	Neue Straße 9	74575 Schrozberg	
Maier, Gerhard	Am Berg 4	73457 Essingen	07365-5324
Maier, Rosmarie	Am Berg 4	73457 Essingen	07365-5324
Mannhardt, Marco	Eichwaldstraße 61/1	75428 Illingen	07042-812590
Menche, Heiko	Hohenzollern Straße 28	71679 Asperg	
Mittermair, Madita & Elise	Eschenweg 12	72589 Westerheim	
Nägele, Norbert	Am Langenlauch 18	89558 Treffelhausen	07332-5241
Pfeffer, Roland	Baumäckerstraße 15	72401 Haigerloch-Stetten	07474-7557
Rehm, Thomas	Goethestraße 5	72589 Westerheim	
Schairer, Klaus	Dorfstraße 18	72336 Ballingen-Ostdorf	0176-57645636
Schmidhuber, Klaus	Begonienweg 1	74336 Brackenheim	07135-2276
Schneiderhan, Schneiderhan	Untere Kirch 9/1	72362 Nusplingen	0151-65124550
Schrade, Elke+Rudi	Reutlinger Straße 80	72525 Münsingen	
Schreiner, Frank	Hauptstraße 188	78549 Spaichingen	0160-5512672
Schuhmann, Timo	Haldenstraße 15	73235 Weilheim	07023-8142
Schumann, Jürgen	Haldenstraße 15	73235 Weilheim	
Siegel, Manfred	Am Mahlensteig 9	72574 Bad Urach	07125-7844
Sigloch, Reinhold	Hauptstraße 36	74374 Zaberfeld	07046-2678
Stehle, Alfons	Donnstetter Straße 1	72589 Westerheim	
Stehle, Ben	Donnstetter Straße 1	72589 Westerheim	
Stiegmann, Nico	Mühlstraße 1	74397 Pfaffenhofen	07046-8806140
Stiegmann, Tanja	Mühlstraße 1	74397 Pfaffenhofen	07046-8806140
Stiegmann, Thomas	Mühlstraße 1	74397 Pfaffenhofen	07046-8806140
Struht , Natalie	Hauptstraße 7	56357 Himmighofen	
Tejcka, Wolfgang	Bronnwiesenstraße 21	73326 Deggingen	
Töpper, Stefan	Tammer Straße 38	71634 Ludwigsburg	
Tritschler, Pius	Daußhalde 48	72589 Westerheim	
Wendig, Celine	Metzinger Straße 47	72766 Mittelstadt	07127-71400
Wendig, Nicole	Metzinger Straße 47	72766 Reutlingen	07127-71400